

Schéma de la zone de baignade

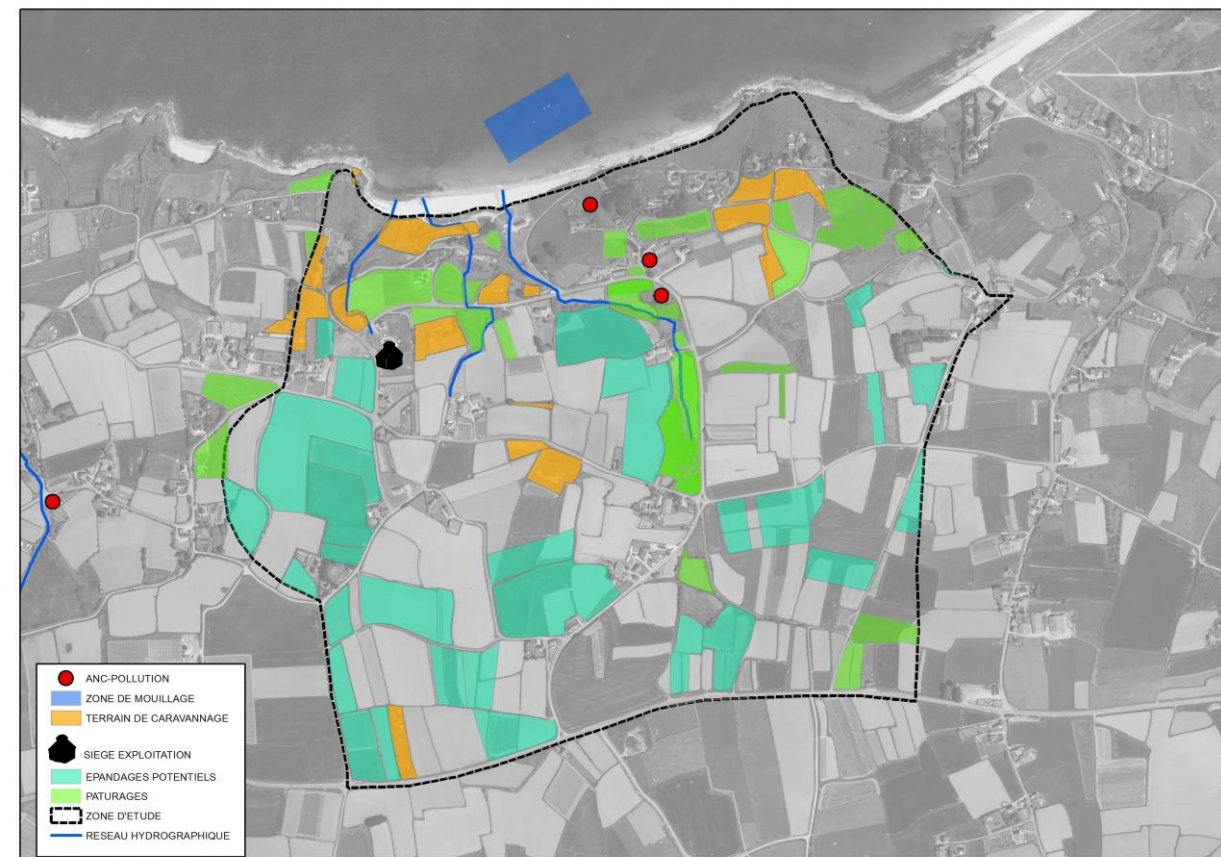

Carte de la zone d'influence



Caractéristiques de la baignade

Nom de la baignade : **Plage de Zorn**  
Commune : **Plouguerneau**  
Département : **Finistère (29)**  
Région : **Bretagne**

Personne responsable de la baignade : **Le Maire**  
Période de surveillance sanitaire : **du 15 juin au 15 septembre**  
Heures de surveillance : **Baignade non surveillée**  
**Mairie de Plouguerneau : 02 98 04 76 06**

Fréquentation moyenne journalière : **Moins de 30 personnes**  
Equipement : néant  
Autres activités : Mouillage

Historique de la qualité de l'eau de baignade

Qualité de l'eau de baignade au cours des 4 dernières années

Année	2013	2014	2015	2016
Classement selon Directive 2006/7/CE	Bon	Bon	Bon	Bon

Liste des épisodes de pollutions au cours des 4 dernières années

Date	Type de pollution	Origine de la pollution	Interdiction de la baignade
04/07/2013	Bactériologique	Lessivage des sols	Levée le 12/07/2013
13/08/2015	Bactériologique	Lessivage des sols	Levée le 17/08/2015
12/09/2016	Bactériologique	Lessivage des sols	Levée le 16/09/2016

Echouage d'algues vertes : **non**

Potentiel de prolifération du phytoplancton : **absence de suivi**

Inventaire des sources de pollution et mesures de gestion

Gestion préventive des pollutions à court terme

**Algues vertes** : Vérification visuelle quotidienne pendant la saison de baignade.  
Arrêté d'interdiction de la baignade prêt en mairie

Plan d'actions

Sources de pollution potentielles ou avérées	Principales recommandations
Installation d'assainissement non-collectif	Suivi des diagnostics et courriers de rappel de la réglementation pour les installations non acceptables.
Caravaning et camping car	Information sur la présence de bornes de vidange à Lilia et aux campings de la grève Blanche et du Vougot.

Recommandations aux baigneurs

Respectez les interdictions qui pourraient être prononcées en cours de saison par la commune. Evitez de vous baigner après un orage. Méfiez-vous des écoulements sur la plage : Ces rejets peuvent être contaminés.... Le contact prolongé avec ces eaux peut alors présenter un risque sanitaire. Bien qu'ils apparaissent aux yeux des enfants comme un espace de jeu privilégié, apprenez aux petits à les éviter.