

FICHE PROFIL DE BAINNADE - Synthèse (Page 1/2)

Date d'élaboration (ou de mise à jour du profil) :

mars-16

on :	MIDI-PYRENEES	Département :	AVEYRON (12)
Commune :	THERONDELS	Site baignade :	Presqu'île de Laussac
Contact de la personne responsable de la baignade	Mairie de THERONDELS- MONSIEUR LE MAIRE (Paul MESTRE) 5 rue de la Mairie - 12600 THERONDELS - Téléphone : 05.65.66.02.62		

DESCRIPTION GENERALE DU SITE DE BAINNADE

Caractéristiques physiques de la zone de baignade

Type d'implantation de la plage:	Presqu'île de Laussac - Lac de Sarrans
Nature des plages:	Graviers - affleurement rocheux
Équipements et usages de la zone de baignade	
Période d'ouverture :	1er Juillet au 31 Août
Capacité estimée:	100 personnes en moyenne
Équipements sanitaires:	WC et douches
Présence de secours:	Oui
Présence de surveillance:	Oui
Stationnement:	Parking à proximité immédiate
Activités nautiques / loisirs aquatiques:	Oui : Bateau de pêche/plaisance, jet-ski...
Accès aux animaux:	Interdiction d'accès au site de baignade
Équipements:	Rampe de mise à l'eau pour bateau



Localisation et Schéma de la zone de baignade



ÉVOLUTION DU CLASSEMENT QUALITE DU SITE DE BAINNADE

Année	2011	2012	2013	2014	2015
Classement qualité (Directive 2006)	-	-	-	-	-

: Excellent -
: Bon -
: Suffisant -
: Insuffisant -

Description des épisodes de pollutions au cours des dernières années :

-

Remarques éventuelles :

Suivi de la qualité réalisé uniquement durant l'été 2015. Les 5 mesures ont montré une **qualité de l'eau excellente**.

FICHE PROFIL DE BAINNADE - Synthèse (Page 2/2)

Date d'élaboration (ou de mise à jour du profil) :

mars-16

Région : **MIDI-PYRENEES**

Département : **AVEYRON (12)**

Commune : **THERONDELS**

Site baignade : **Presqu'île de Laussac**

Recensement et localisation des sources potentielles de pollutions

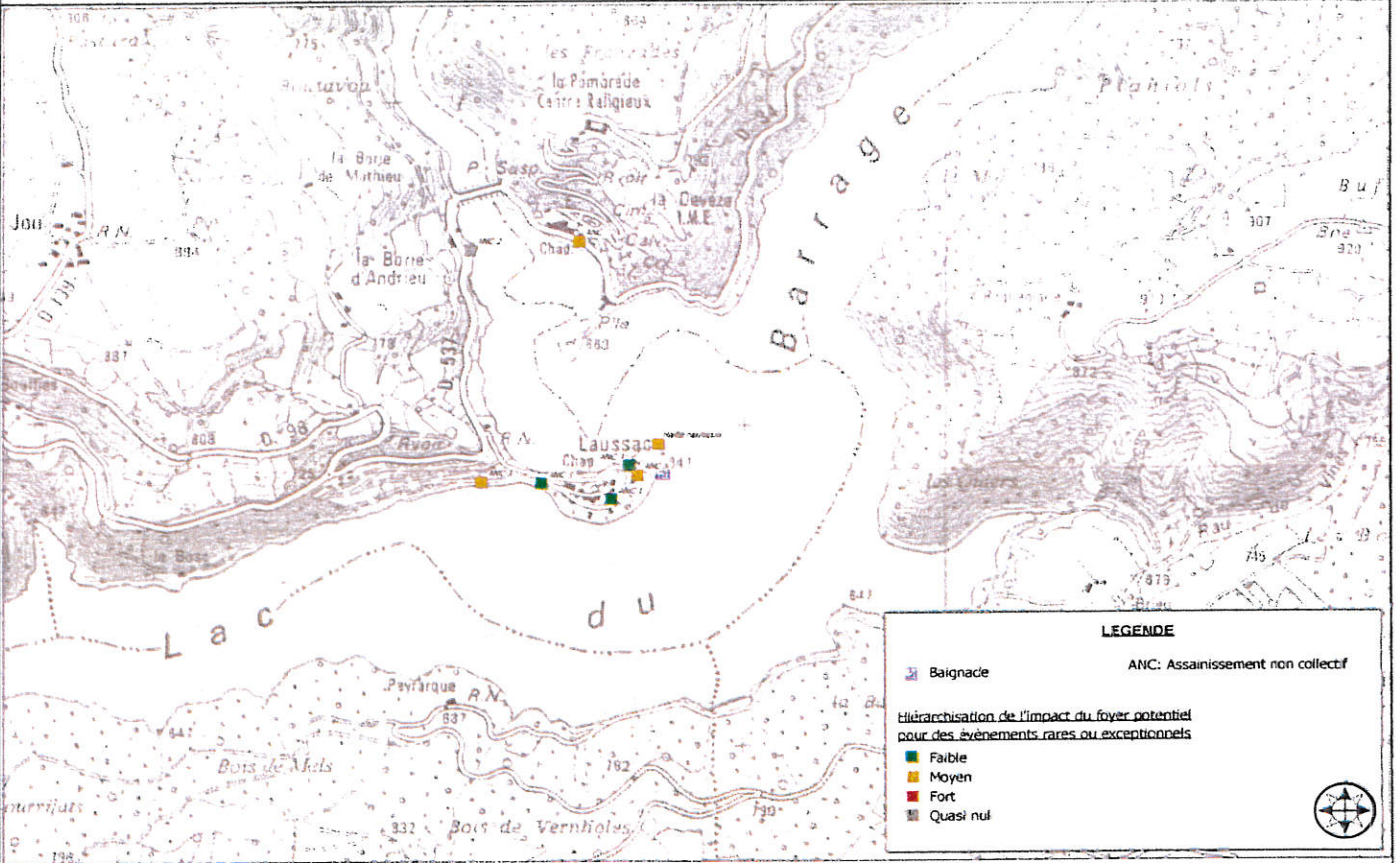

Gestion préventive - Programme des travaux

Diagnostic			Gestion préventive des pollutions		Plan d'actions
Principaux foyers de pollution	Type des foyers de pollution	Impact	Mesures de surveillance	Indicateurs suivis et seuils d'alerte	Description des principales mesures de réduction des pollutions
Assainissement non collectif	Pollution potentielle	Faible à Moyen	Contrôle du SPANC	Conformité des installations Absence de rejets d'eaux usées vers le milieu naturel	Visite de diagnostic du SPANC Réalisation des travaux préconisés
Animaux domestiques	Pollution potentielle	Faible à Moyen	Contrôle régulier de la propreté du secteur	Absence des animaux Propreté du secteur	Nettoyage régulier de la plage Mise en place d'un panneau d'information interdisant l'accès des animaux au site de baignade
Activité de loisirs nautiques	Pollution potentielle	Moyen	Contrôle des bonnes pratiques	Propreté du secteur, absence de rejets ou de "tâches suspectes" à la surface de l'eau	Mise en place d'un panneau d'information sensibilisant le public au maintien de la propreté du secteur, une vigilance lors de la manipulation des moteurs, et de la présence d'une zone tampon autour du site de baignade interdite à la navigation

Suivi quotidien du plan d'eau, couleur, transparence, température, mousses, odeurs...