FICHE DE SYNTHESE : PROFIL DE VULNERABILITE DE L'EAU DE BAIGNADE

Nom de la zone de baignade : Plage de Lestrevet

Commune :Plomodiern (29550)/ Département : Finistère (29) Date : 06/03/2012

AMENAGEMENTS DE LA ZONE DE BAIGNADE

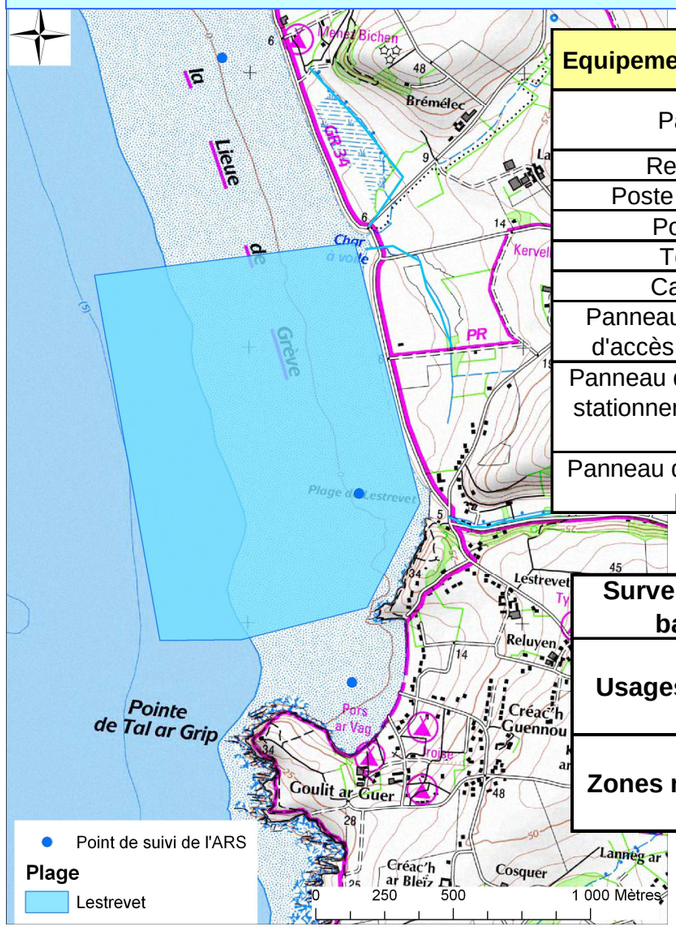

Equipements de la plage	Présence	Commentaires
Parkings	Oui	1 parking non équipé de portiques
Restaurant	Oui	un restaurant
Poste de secours	Non	
Poubelles	Oui	
Toilettes	Oui	sur le parking
Campings	Oui	2 campings
Panneau d'interdiction d'accès aux animaux	Oui	fait l'objet d'un arrêté municipal
Panneau d'interdiction de stationner aux campings cars	Oui	fait l'objet d'un arrêté municipal
Panneau d'information au public	Oui	

Surveillance de la baignade	Non	
Usages de la plage	Oui	usages récréatifs (baignade sports nautiques), pêche à la telline
Zones réglementées	Oui	en partie de type ZNIEFF 1, sites inscrits et en partie en sites classés

SOURCES POTENTIELLES DE CONTAMINATION DE L'EAU DE BAIGNADE DE LESTREVET

Source potentielle de pollution principale	Points d'abreuvement des animaux sur le cours d'eau de Letrevet
	Cours d'eau de Lestrevet
	Vidange sauvage d'effluents d'élévages/WC cassettes
	Assainissements non collectifs défaillants
Source potentielle de pollution importante	Déjections animales sur la plage (chiens)
	Cours d'eau de Kelerec
Source potentielle de pollution mineure	Cours d'eau du Rodig et de Cameros
	Postes de refoulement de Plomodiern
	Pâturage

NOUS SOMMES TOUS CONCERNES !

- Respectons les interdictions d'accès des animaux sur la plage (chiens, chevaux)
- Ramassons nos déchets
- Vidangeons nos camping-cars dans les aires prévues à cet effet
  - Aire la plus proche : Plomodiern, embranchement D37/D887

HISTORIQUE DE CLASSEMENT DE LA ZONE DE BAIGNADE

Année	2005	2006	2007	2008	2009	2010
Classement directive 76/106/CEE	A	B	B	B	A	A
Classement directive 2006/7/CE				excellente	excellente	excellente

	Qualité de l'eau
A	Bonne
B	Moyenne
C	Momentanément polluée
D	Mauvaise

Plan d'action mis en place

Gestion préventive
Mise en place d'un plan de gestion en cas de pollution suspectée ou avérée
Amélioration de l'information du public : affichage de la présente fiche de synthèse et des analyses ARS à proximité de la zone de baignade
Sensibilisation du public au risque sanitaire lié à la présence d'animaux
Ramassage fréquent des algues échouées sur la plage
Mesures de suppression des sources de pollution
Réhabilitations des installations d'assainissement non collectif défaillantes
Suppression des points d'accès des animaux aux cours d'eau
Reconstitution du réseau bocager

QUALITE DU MILIEU MARIN

Potentiel de prolifération des macro-algues :
Echouages réguliers d'algues vertes. Forte variabilité interannuelle des volumes échoués.

Potentiel de prolifération du phytoplancton :
Blooms printaniers de phytoplancton observés tous les ans à partir du printemps.
Ces blooms entraînent l'accumulation de toxines dans les coquillages et peuvent entraîner des interdictions de consommation de ceux-ci (Arrêté préfectoral le cas échéant)

Instance responsable de la zone de baignade

M. le Maire de Plomodiern Mairie de Plomodiern Rue du Docteur Vourc'h 29550 Plomodiern Tel : 02 98 81 51 29	Informations complémentaires disponibles auprès de : http://www.plomodiern.fr http://www.cc-chateaulin-porzay.fr/