

FICHE PROFIL DE BAINADE - Synthèse (Page 1/2)

Date d'élaboration (ou de mise à jour du profil) :

11-mai-23

| | | | |
|---|---|-------------------|--------------------|
| Région : | OCCITANIE | Département: | HÉRAULT(34) |
| Commune : | SAINT JEAN DE FOS | Site de baignade: | LABADOU |
| Contact de la personne responsable de la baignade | COMMUNAUTE DE COMMUNES VALLEE DE L'HERAULT MONSIEUR LE PRESIDENT (Monsieur SOTO) Adresse : 2 Parc de Camaléc - BP15 - 34150 GIGNAC - Téléphone : 04.67.57.04.50 | | |

DESCRIPTION GENERALE DU SITE DE BAINADE

| Caractéristiques physiques de la zone de baignade | Illustration |
|--|--|
| Rive d'implantation de la plage: |  |
| Nature des plages: | |
| Rive droite de l'Hérault | |
| petits galets | |
| Equipements et usages de la zone de baignade | |
| Période de fréquentation : | |
| du 1er juillet au 31 aout | |
| Fréquentation estimée : | |
| 300 personnes max | |
| Equipements sanitaires: | |
| Pas de WC, Poubelles sur la terrasse en bord de chemin | |
| Poste de secours: | |
| Oui en rive gauche | |
| Poste de surveillance: | |
| Oui en rive gauche | |
| Stationnement: | |
| Oui en rive gauche (500 places) | |
| Usages nautiques / loisirs aquatiques: | |
| Baignade (activité canoë en rive gauche) | |
| Accès aux animaux: | |
| Chien tenu en laisse, autres animaux interdits | |
| Autres équipements: | |
| Espace de pique nique sur la terrasse du Labadou | |

Localisation et Schéma de la zone de baignade

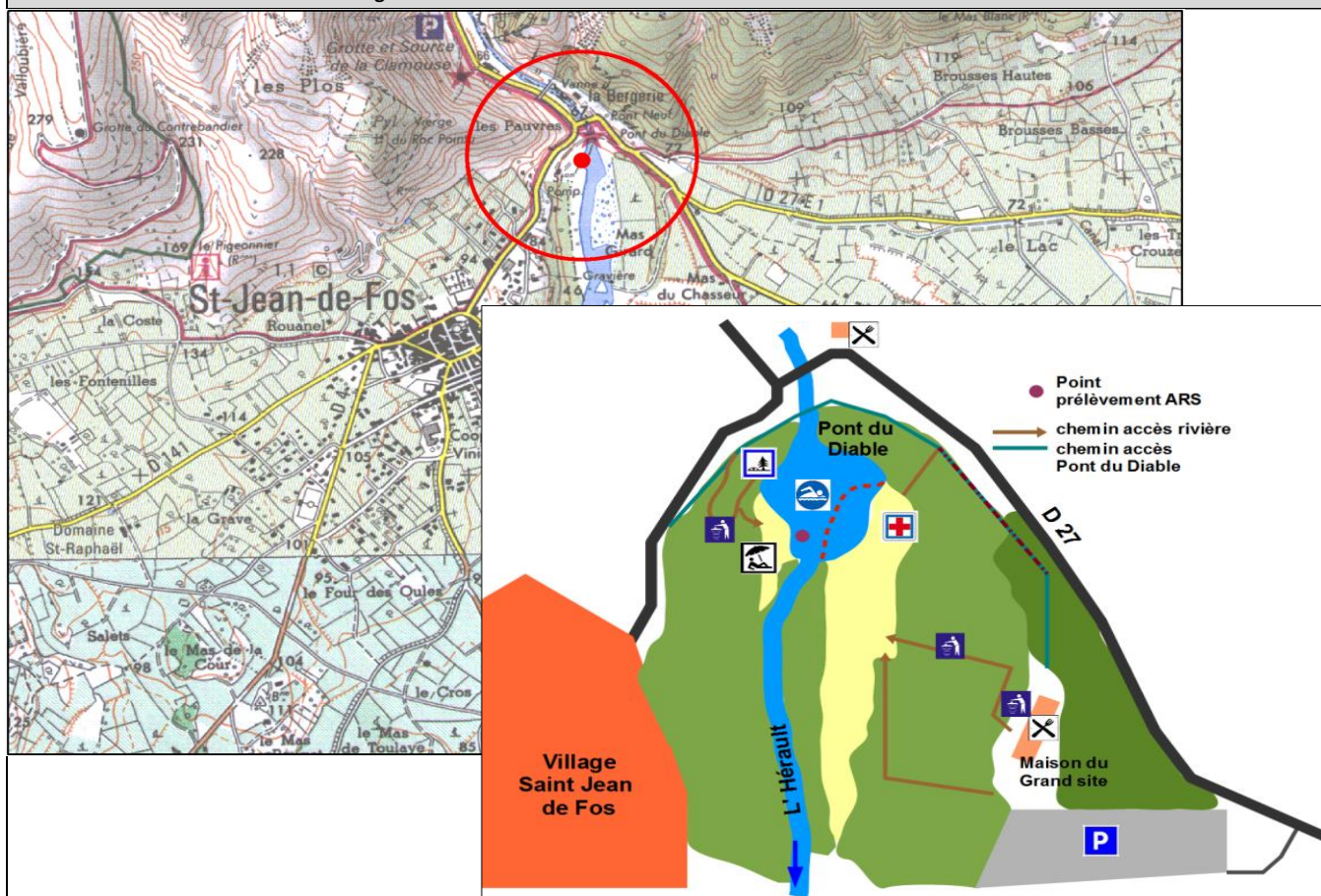

HISTORIQUE DU CLASSEMENT QUALITE DU SITE DE BAINADE

| Année | 2019 | 2020 | 2021 | 2022 |
|--|------------|------------|------------|------------|
| Classement qualité (Directive 1976) | *** | *** | *** | *** |

*** : eau de qualité excellente ** : eau de bonne qualité * : eau de qualité suffisante - : eau de mauvaise qualité

| | |
|--|--|
| Description des épisodes de pollutions au cours des dernières années : | |
| Commentaires éventuels : | |

FICHE PROFIL DE BAINNADE - Synthèse (Page 2/2)

Date d'élaboration (ou de mise à jour du profil) :

11-mai-23

| | | | |
|-----------|--------------------------|-------------------|--------------------|
| Région : | OCCITANIE | Département: | HÉRAULT(34) |
| Commune : | SAINT JEAN DE FOS | Site de baignade: | LABADOU |

Recensement et localisation des sources de pollutions

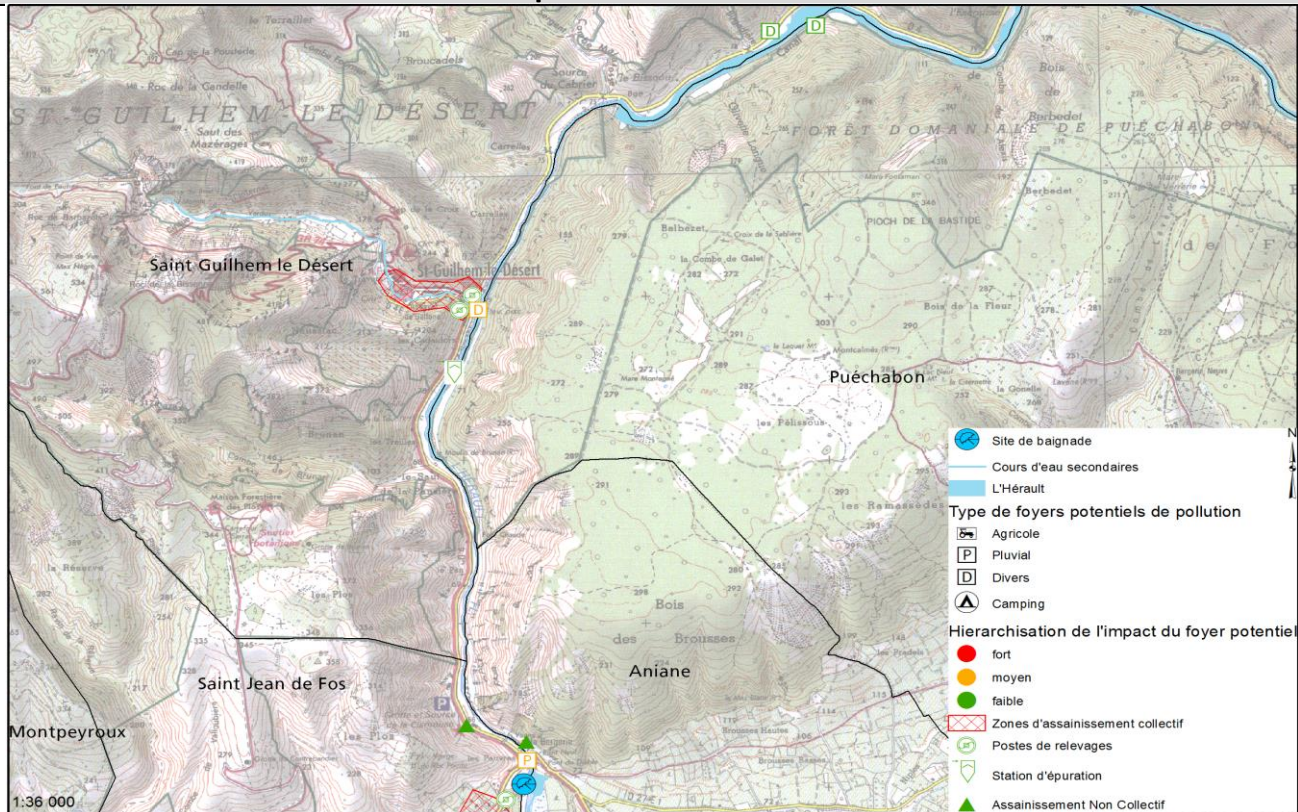

Gestion préventive - Programme des travaux

| Diagnostic | | | Gestion préventive des pollutions | | | Plan d'actions | |
|--|---------------------------|---------------------------------|--|---|--|--|----------|
| Sources de pollution identifiées <u>SOUS AVERSE</u> | Impact <u>SOUS AVERSE</u> | Distance de la zone de baignade | Mesures de surveillance | Indicateurs suivis | Responsable du suivi des indicateurs | Description des principales mesures de réduction des pollutions | Échéance |
| Station de Saint Guilhem | X (faible) | 2,9 km | Aucune | Niveau de rejet. Alarmes d'autosurveillance Pluviométrie | SATESE Services municipaux | Aucune action pertinente | |
| Saint Guilhem PR Fonzes | X (faible) | 3,4 km | Visite mensuelle de surveillance du bon état de fonctionnement du poste (absence de fuites de la bache, absence de casses du collecteur) | Alarmes de télésurveillance. Déversement d'eaux brutes Pluviométrie | Services municipaux | Aucune action pertinente | |
| Saint Guilhem PR Mairie | X (faible) | 3,4 km | Visite mensuelle de surveillance du bon état de fonctionnement du poste | Alarmes de télésurveillance. Déversement d'eaux brutes Pluviométrie | Services municipaux | Aucune action pertinente | |
| Assainissement non collectif n°4 et 5 (La Grotte de clamouse et Le restaurant La Bergerie) | X (faible) | 600 m et 300 m | Aucune | Niveau de remplissage des fosses et état de la fosse | Propriétaires, Service assainissement non collectif | Travaux de création d'un nouveau système assainissement non collectif pour le restaurant la bergerie | 2012 |
| Pluvial routier St Jean de Fos | X (moyen) | 150 m | Visites mensuelles de surveillance visant à déceler tout apport potentiel divers de contamination dans le caniveau. | Présence de traces de contamination dans le caniveau | Services municipaux | Aucune action pertinente | |
| Confluence avec le Verdus | X (moyen) | 3,3 km | Visite annuelle de pré-saison visant à déceler d'éventuelles contaminations des sources et affluents. | Présence de traces de contamination, odeurs, mousses. | Services municipaux | Aucune action pertinente | |