



COMMUNE DE BEAULIEU SUR MER

06310 – Alpes Maritimes

PROFILS DES EAUX DE BAINADE PLAGE « BAIE DES FOURMIS » Avril 2020

Caractéristiques de la baignade	Schéma de la zone de baignade
<p>Nom de la Baignade : Plage de la Baie des Fourmis</p> <p>Commune : Beaulieu-sur-Mer</p> <p>Département : Alpes Maritimes</p> <p>Région : Provence Alpes Côte d'Azur</p> <p>Personne responsable du lieu de baignade : Hôtel de Ville 3, Bd maréchal Leclerc 04.93.76.47.00 Services Techniques : 04.93.76.47.04 Police Municipale : 04.93.01.00.46</p> <p>Localisation : Av Fernand Dunan RM 6125</p> <p>Période d'ouverture : du 15.06 au 15.09</p> <p>Heures de surveillance : Poste de surveillance SDIS 06 2 personnes De 9h à 19h</p> <p>Fréquentation : Forte fréquentation.</p>	<p>Coordonnées GPS du point de prélèvement ARS</p> <ul style="list-style-type: none"> - 1049022,9 - 6298938,71 <p>Nature de la berge : Gravillon calcaire 2-4 / 4-6 Nature du fond : Fines de calcaire, rocaïlle, herbier. Accessibilité animale : Interdiction générale Longueur : 250ml, largeur 15 à 20 ml</p> <p>Sanitaires / Eau potable : Oui Nombre de Poubelles : 6 + 2 abris bac 750 litres Nombre de douche : 18 en 5 points Nombre de toilettes : 3 dont 1 PMR Nombre de lavabo : 2</p> <p>Accessibilité / Rampe d'accès handicapé : Non Monte PMR : oui de la Promenade piétonne vers la plage Privée (desserte plage publique autorisée) Sanitaires « PMR » : Oui 1 public, 1 plage privée</p> <p>Information public / Lieu d'information : Oui Affichage réglementation et HS : Oui Affichage des résultats « eaux de baignade » : Oui au poste de secours Bilan ARS 2019 : (eau de qualité : suffisant) Dernier prélèvement : 24.09.2019</p>

Historique de la qualité de l'eau de baignade des 4 dernières années

Années	2019	2018	2017	2016
Classement	Suffisant	Suffisant	Insuffisant	Suffisant

Liste des épisodes de pollutions au cours des 4 dernières années.

Date	Type de Pollution	Origine	Interdiction de baignade
		NEANT	

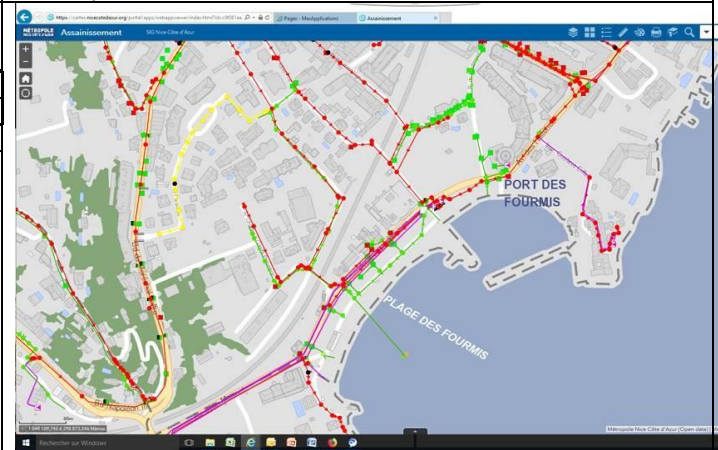

Inventaire des sources de pollution et mesures de gestion

Diagnostic		Gestion Préventive des pollutions			Plan d'action	
Principales sources de pollution inventoriées	Impact	Distance de la zone de baignade	Indicateurs suivis et seuil d'alerte	Procédures	Mesures de gestion préventive associées	Principales mesures de réduction des pollutions
surverse, de la station de relevage intracommunautaire « Beaulieu Casino »	Très limités	100m au large	Télesurveillance 24/24	Intervention VEOLIA + Alerte par Mtr Nageurs Sauveteur	Entretien régulier de la station	
déversoir d'orage du quartier « Le Plan ».	Très limités	100m au large	Les Travaux 2019 ont permis de canaliser 80% des avaloirs vers l'émissaire fourmis. Lors de pluies les rejets directement sur la plage sont supprimés.			