

FICHE PROFIL DE BAINADE - Synthèse (Page 1/2)

Région :	OCCITANIE	Département :	LE GARD (30)
Commune :	Cardet	Site baignade :	Beau rivage
Contact de la personne responsable de la baignade et de sa surveillance	MAIRIE DE CARDET - Monsieur le Maire (M. Fabien CREVEILLER) Place de la Mairie, 30350 Cardet - Téléphone : 04 66 83 81 42		

DESCRIPTION GENERALE DU SITE DE BAINADE

Caractéristiques physiques de la zone de baignade		Photographie illustrative
Rive d'implantation de la (des) plage(s):	Rive droite du Gardon d'Anduze	
Nature des plages:	Galets et terre végétale	
Equipements et usages de la zone de baignade		
Période de fréquentation :	01 Juin au 15 Septembre	
Fréquentation estimée:	200 personnes maximum	
Equipements sanitaires:	Sanitaires du camping accessibles	
Poste de secours :	Equipement de premiers secours au camping	
Poste de surveillance	Plage non surveillée	
Stationnement:	Parkings à l'entrée du camping	
Usages nautiques / loisirs aquatiques:	Usage baignade exclusif	
Accès aux animaux:	Interdiction d'accès aux animaux domestiques	Vue du site de baignade (seuil amovible absent)
Autres équipements:	Poubelles à l'entrée du camping	

Localisation et Schéma de la zone de baignade

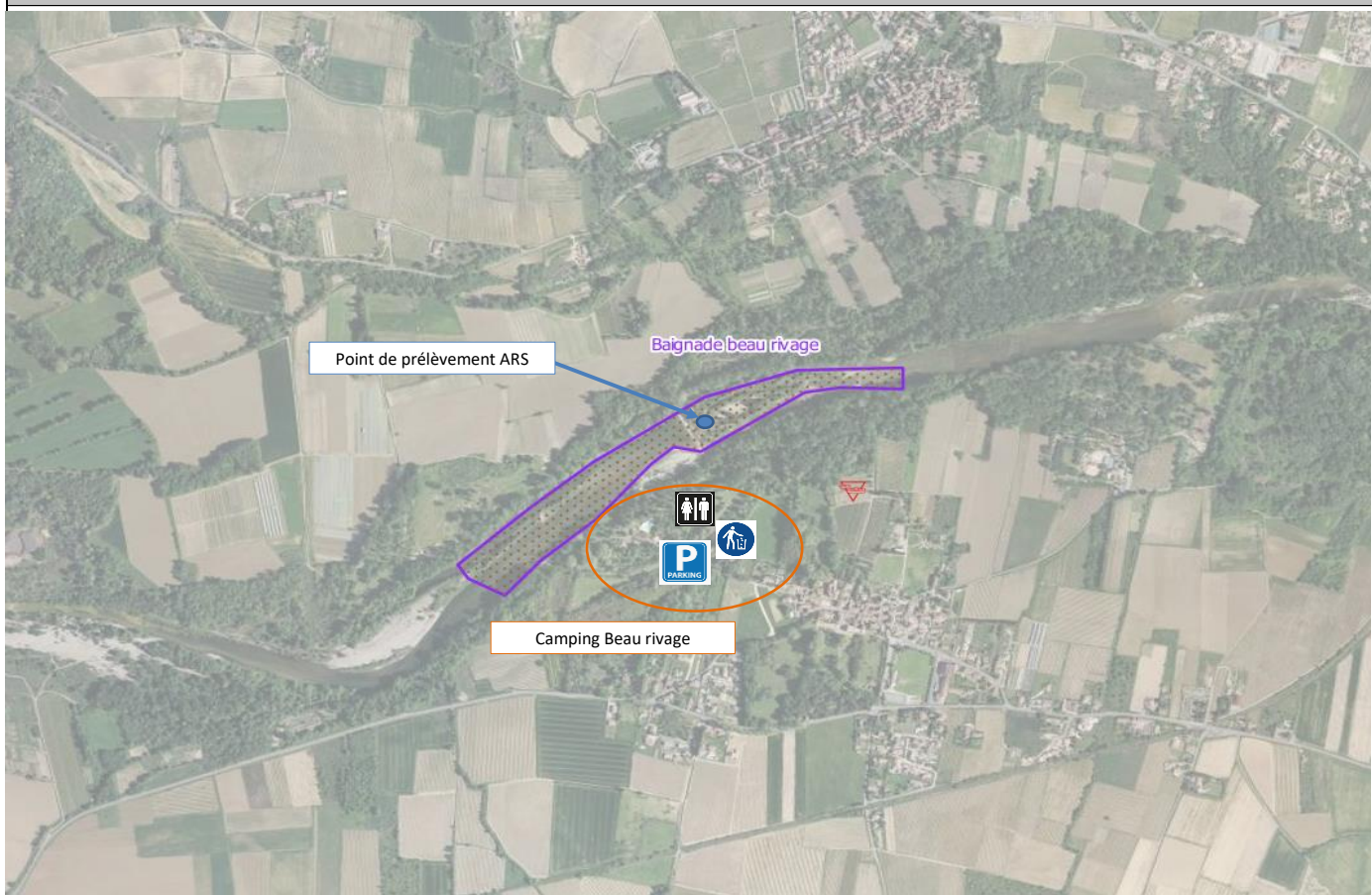

HISTORIQUE DU CLASSEMENT QUALITE DU SITE DE BAINADE

Année	2016	2017	2018	2019
Classement qualité (Directive 2006)	E	E	E	E
<i>E : eau d'excellente qualité B : eau de bonne qualité S : eau de qualité suffisante I : eau de qualité insuffisante</i>				
Description des épisodes de pollutions au cours des dernières années :	Aucun épisode de pollution ces dernières années. L'eau est de qualité excellente et stable depuis 2016.			
Commentaires éventuels :	L'analyse des résultats d'analyses de l'ARS met en évidence une qualité excellente et stable de la baignade beau rivage. Les bilans ponctuels de l'ARS sont majoritairement qualifiés d'excellent. Seuls 20 % des prélèvements se révèlent être seulement de qualité moyenne.			

FICHE PROFIL DE BAINNADE - Synthèse (Page 2/2)

Région :	OCCITANIE	Département :	LE GARD (30)
Commune :	Cardet	Site baignade :	Beau rivage

Recensement et localisation des sources potentielles de pollutions

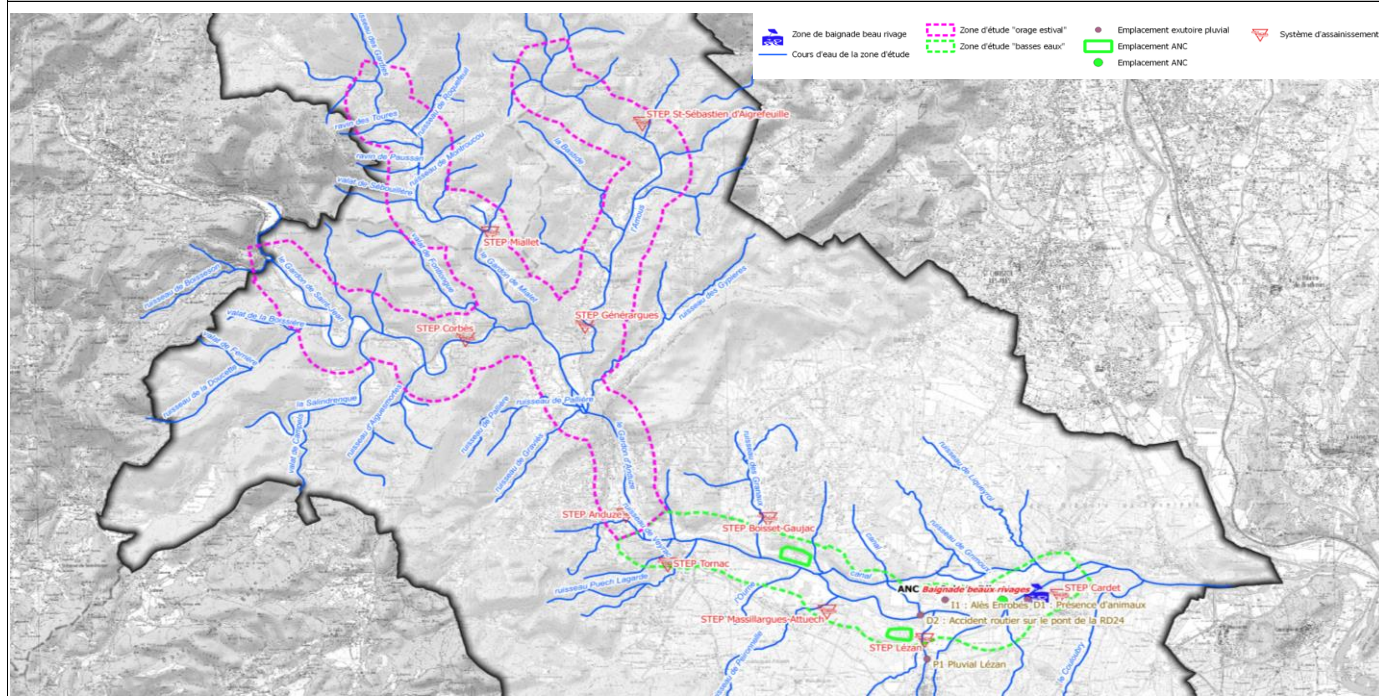

Inventaire des sources de pollution - Mesures de gestion et programme de travaux

Diagnostic				Gestion préventive des pollutions			Plan d'actions	
Sources de pollutions	Fréquence de la pollution	Impact	Distance de la zone de baignade	Mesures de surveillance	Indicateurs de suivi et seuils d'alerte	Responsable du suivi des indicateurs	Description des principales mesures de réduction des pollutions	Échéance
Pollution diverse : Accident routier sur le pont de la départementale D24 (D2)	Rare (événement exceptionnel)	Fort	2,2 km	-	Fermeture préventive de la baignade jusqu'à retour à la normale	Mairie de Cardet + DDTM Gard	-	-
Systèmes d'assainissement de Cardet et de Boisset-Gaujac	Rare : dysfonctionnement des systèmes avec rejet d'eaux usées	Moyen à Fort	0 et 5,2 km	Suivi de la télésurveillance à mettre en place des systèmes d'assainissement	1 - Alarme de Déversements 2 - Pluviométrie : pluie forte Pluviométrie : fermeture préventive pour un événement pluvieux supérieur à 30 mm/j	Mairie de Cardet + Alès agglo	Mise en place de la télésurveillance et des alarmes de déversements sur le déversoir d'orage	Dès 2020
Pollution diverse : Incident lié à l'activité d'Alès enrobés	Rare (incident sur le site d'Alès enrobés)	Moyen	2 km	Aucune	Incident sur le site d'Alès enrobés : Fermeture préventive de la baignade jusqu'à retour à la normale si déversement avéré au Gardon	Gestionnaire d'Alès enrobés	-	-
Pollution diverse : Présence d'animaux domestiques sur la zone de baignade (D1)	Ponctuelle	Moyen	0 m	Analyses de la qualité de l'eau de baignade	Qualité de l'analyse de l'eau de baignade.	Mairie de Cardet + Camping	Interdiction de la baignade aux animaux + mise en place d'affichage d'interdiction	Dès 2020
Systèmes d'assainissement d'Anduze, de Généragues, Corbès, Mialet et Saint-Sébastien d'Aigrefeuille	Ponctuelle (temps de pluie)	Faible à Moyen	0 à 18 km	Suivi de la télésurveillance et de l'autosurveillance des systèmes d'assainissement	Niveau de rejet. Alarme de télésurveillance. Pluviométrie : fermeture préventive pour un événement pluvieux supérieur à 30 mm/j	Mairie de Cardet + Alès agglo	Reprise du système d'assainissement de Lézan et Boisset-Gaujac (cf Schéma directeur d'assainissement intercommunal 2019)	-
Assainissement non collectif du golf de Ribaute, du mas de chêne, du camping mas de Gaujac (ANC 1 à 3)	Continu	Faible à Moyen	750 à 4,7 km	Diagnostic SPANC	Aucun indicateur ou seuil d'alerte	Propriétaires et SPANC Alès Agglo	Poursuite des contrôles réguliers par le SPANC Mise en conformité par les propriétaires des installations non conformes	Dès 2020
Systèmes d'assainissement de Cardet, Lézan, Boisset-Gaujac, Massillargues-Atuech et Tornac	Continu (temps sec)	Faible à Moyen	0 à 7,2 km	Suivi de la télésurveillance et de l'autosurveillance des systèmes d'assainissement	Niveau de rejet. Alarme de télésurveillance.	Mairie de Cardet + Alès agglo	Reprise du système d'assainissement de Lézan (cf Schéma directeur d'assainissement intercommunal 2019)	-
Pluvial de Lézan : exutoires éloignés de la baignade (P1)	Ponctuelle (temps de pluie)	Faible	2,2 km	Visite annuelle de pré-saison visant à déceler d'éventuelles contaminations des exutoires.	Pluviométrie : fermeture préventive pour un événement pluvieux supérieur à 30 mm/j	Mairie de Cardet	-	-
Assainissement collectif : Déversoir du camping Bel été d'Anduze	Rare (dysfonctionnement ou casse de réseau)	Faible	7,1 km	Suivi de l'alarme de déversements à mettre en place + Observations visuelles quotidiennes	Alarme de déversement : fermeture préventive pour 48 heures de la baignade si déversement au gardon avéré.	Personnel du Camping Bel été	Mise en place d'une alarme de déversements sur le trop plein du PR	Dès 2020

Mesure principale de gestion de crise : prise d'un arrêté municipal de fermeture préventive de la baignade pour des pluies annoncées de cumul supérieur à 30 mm.

Les services municipaux de Cardet sont responsables du recueil journalier et de l'analyse de la donnée de prévision météorologique (via des outils adaptés tels que l'application MyPredict ou le site internet Meteo Languedoc) tout au long de la saison de baignade.