

Fiche de synthèse

Profil de la baignade de la base de loisirs du Colvert à Bonzée – date de mise à jour 01/04/2019

Caractéristiques de la baignade

Nom de la baignade : Baignade de la base de loisirs du Colvert

Nom du gestionnaire : Communauté de Communes de Fresnes en Woëvre 5 rue du château 55160 Fresnes en Woëvre

Commune : Bonzée

Département : Meuse (55)

Personne responsable de l'eau de baignade : Laurent JOYEUX Président

Période d'ouverture : du 1^{er} juin au 31 août 2019

Heures de surveillance : 13h30 – 18 heures



Carte de la zone d'étude

Historique de la qualité de l'eau de baignade

Qualité de l'eau de baignade

2013 :  excellent

2017 :  excellent

2014 :  bon

2018 :  excellent

2015 :  excellent

2016 :  excellent

(2) Les paramètres pris en compte sont : Entérocoques intestinaux, Escherichia Coli

Aucun épisode de pollution n'a été signalé au cours des 4 dernières années

La présence de méduses d'eau douce peut être constatée.

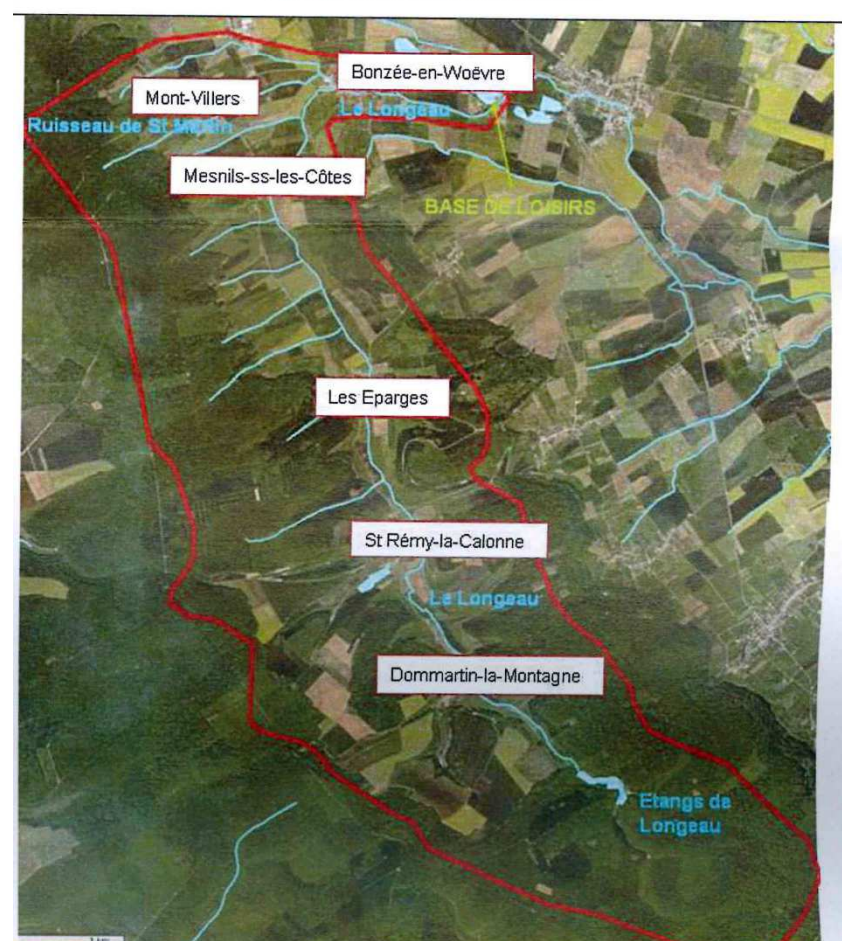

Inventaire des sources de pollution et mesures de gestion					
Diagnostic			Gestion des pollutions		
Principales sources de pollutions inventoriées	Impact	Distance de la zone de baignade	Indicateurs suivis et seuils d'alerte	Procédures	Mesures de gestion préventives
Rejet des eaux de ruissellement	Faible	0 km	Impact visuel	Aucune	Aucune
Activités touristiques	Faible	0 km	Aucun	Aucune	Aucune
Assainissement	Significatif	De 2.5 à 10.5 km	Impact visuel	Fermeture de la baignade par le gestionnaire	Poursuite de l'étude actuellement en cours concernant Bonzée et Mesnil/Côtes